Ville de
Pertuis

Le Maire et le Conseil municipal

Pertuis PATRIMOINE

Angèle MANENTI
Présidente de Patrimoine à Venir

vous invitent à participer à une conférence consacrée à Gaston Castel Pertuisien et célèbre architecte marseillais, grand prix de Rome d'architecture

Gaston Castel, mon patron d'atelier
par Pierre Croux, Architecte

Mardi 7 avril 2015

18h30 - grande salle Maréchal Leclerc - avenue du M. Leclerc - Pertuis

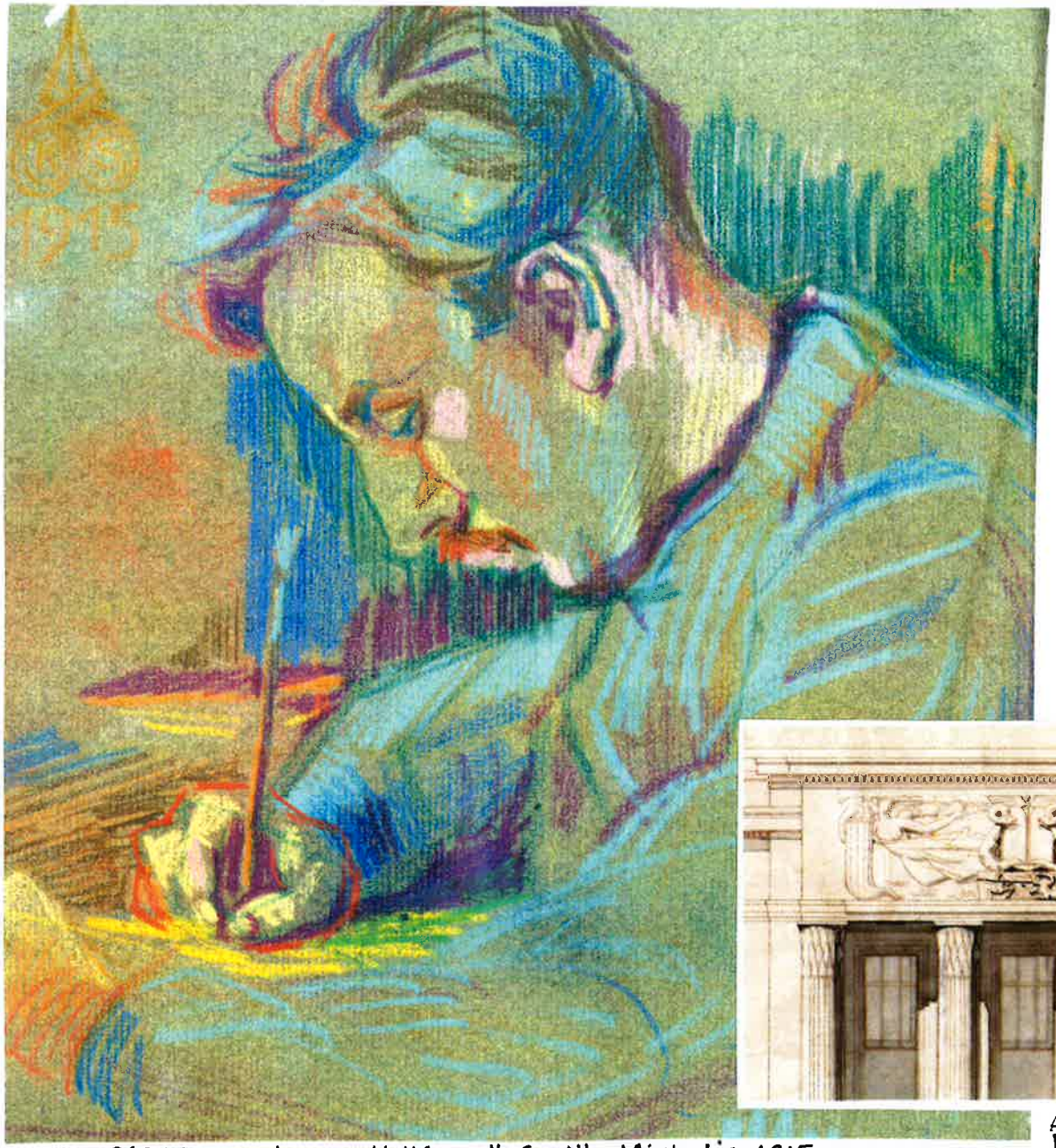

GASTON CASTEL durant sa captivité. coll. famille Michelis. 1915

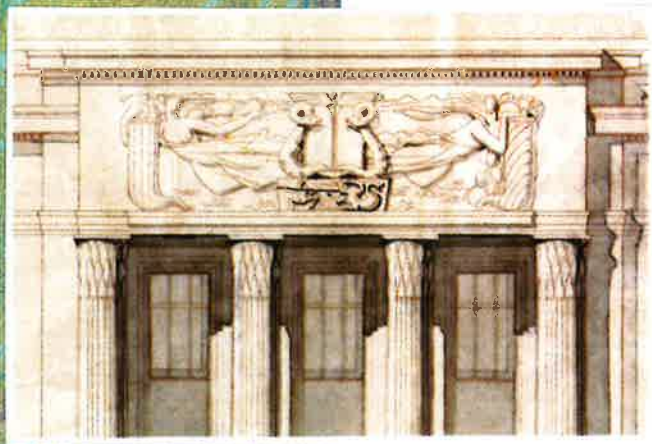

ANNEXE DU PALAIS DE JUSTICE
PHOTO AUDRY.